



GOVERNMENT OF TELANGANA

TELANGANA TRIBAL WELFARE RESIDENTIAL DEGREE
COLLEGE (GIRLS), MAHABUBABAD - 506101

<https://www.ttwrdds.ac.in/Mahabubabad>

Mail Id:ttwrddgirls.mahabubabad@gmail.com Cell No: 7901097695

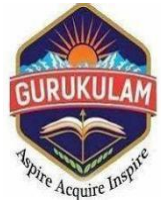

DEPARTMENT OF ZOOLOGY – ACTIVITIES



SCIENTIFIC TOUR – VISITING NIN (National Institute of Nutrition)



VISITING AQUATIC ECOSYSTEM



VISITING OF VERMICOMPOSTING UNIT

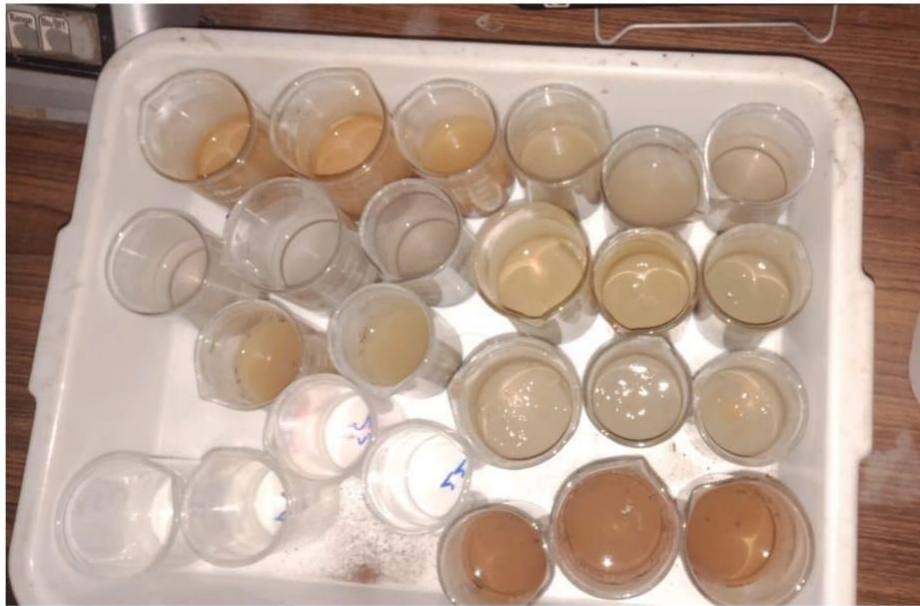

VISITING SOIL ANALYSIS UNIT



VISITING SCIENCE EXHIBITION AT NIT (National Institute of Technology)



BLOOD GROUPING CAMP AT COLLEGE



PG CLASSES

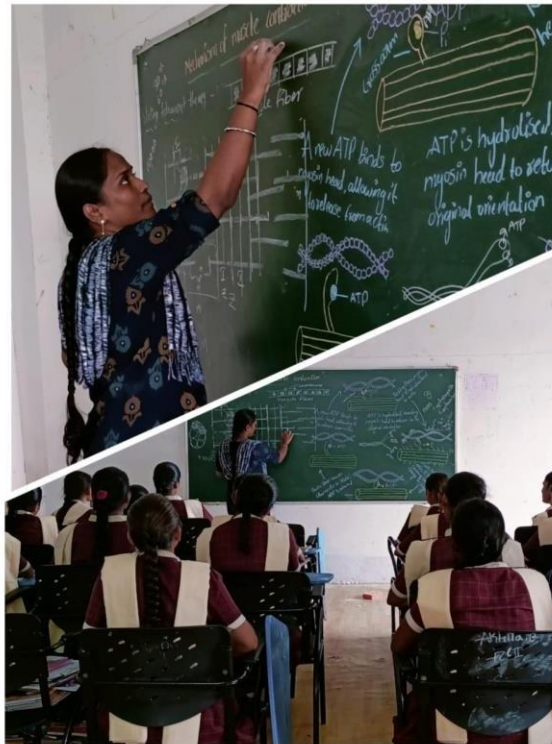

REMEDIAL CLASSES



STUDENT CLASS ROOM SEMINARS



PRACTICAL

PRACTICALS





తెలంగాణ గిరిజన సంక్షేమ డిగ్రీ కళాశాలలో 'నేషనల్ సైన్స్ డే'



మహబూబాబాద్ చూర్ని 7, (నూన్స్ 10): "నేషనల్ సైన్స్ డే "ని పురస్కరించుకొని "తెలంగాణ గిరిజన సంక్షేమ డిగ్రీ కళాశాల" మహబూబాబాద్ మరియు "తెలంగాణ అకాడమీ ఆఫ్ సైన్సెస్ "సంయుక్త ఆధ్వర్యంలో" ఎన్వైరాన్మెంటల్ ఇష్యూస్ మరియు ఛాలెంజెస్ "అనే అంశంపై జాతీయ సదస్సు నిర్వహించడం జరిగింది. ఈ సదస్సుకు కళాశాల ప్రెసిడెంట్ డా"జి. సంధ్యారాణి చైర్మన్ గా వ్యవహరించారు. ఈ సందర్భంగా ప్రెసిడెంట్ మాట్లాడుతూ"నేషనల్ సైన్స్ డే ప్రాధాన్యతను వివరించి, సి.వి .రామన్ కృషిని కొనియాడారు. తెలంగాణ అకాడమీ ఆఫ్ సైన్స్ ప్రెజిడెంట్ గా వ్యవహరిస్తున్న రిటైర్డ్ ప్రొఫెసర్ ఎస్ సమ రెడ్డి (ఊపాలజీ డిపార్ట్మెంట్, కాకతీయ విశ్వవిద్యాలయం) జాతీయ సదస్సులో ముఖ్య అతిథిగా పాల్గొని ప్రసంగిస్తూ... దేశ సర్వోచముఖాభివృద్ధికి శాస్త్ర సాంకేతిక వైజ్ఞానికాది రంగాలు చేస్తున్న కృషిని ప్రశంసించారు. గౌరవ అతిథిగా విచ్చేసిన రిటైర్డ్ ప్రొఫెసర్ కె .లక్ష్మారెడ్డి (డిపార్ట్మెంట్ ఆఫ్ కెమిస్ట్రీ, %వీఠం%, వరంగల్) ప్రసంగి స్తూ విద్యార్థులకు ఉన్నత విద్య కై ఉన్నటువంటి అవకాశాలను తెలపడంతో పాటు వారి దృష్టిని ,ఆలోచనలను పరిశోధనల వైపుకు నడిపించేట్లుగా అధ్యంతం ఉత్సాహభరితంగా ప్రసంగించారు. ఈ కార్యక్రమంలో అధ్యాపక బృందం మరియు విద్యార్థులు పాల్గొని సదస్సును జయప్రదం చేశారు.



NATIONAL SCIENCE DAY



PREPARATION FOR SCIENCE FAIR



AIDS AWARENESS PROGRAM



CANCER AWARENESS PROGRAM



PLASTIC ERADICATION PROGRAM



ECO-FRIENDLY GANESH IDOLS PROMOTION PROGRAM









BATHUKAMMA CELEBRATIONS YEAR WISE



(VLS) VILLAGE LEARNING CENTERS



GROUP DISCUSSION



DIGITAL CLASSES



INDIPENDENCE DAY CELEBRATIONS



PLANTATION DRIVE PROGRAMME



WOMEN'S DAY CELEBRATIONS







SHOT ON REDMI NOTES PRO
MI DUAL CAMERA



TEACHERS DAY CELEBRATIONS YEAR WISE



SUBJECT QUIZ PROGRAME

TELANGANA TRIBAL WELFARE RESIDENTIAL DEGREE COLLEGE FOR WOMEN, MAHABUBABAD
Dist. Mahabubabad - T.S.
Affiliated to Kakatiya University

INVITATION
DEPARTMENT OF ZOOLOGY

National Webinar on "DNA"
DATE: 08.09.2021
TIME: 11.30 AM TO 1.00 PM

Dr. G. Renuka
M.Sc., Ph.D., PDF
Principal
Tribal Welfare Residential Degree College for Women
Mahabubabad

Dr. G. Sandhya Rai
M.Phil., Ph.D., PDF
Principal
Tribal Welfare Residential Degree College for Women
Mahabubabad

Topic: DNA REPLICATION
DATE: 08.09.2021
TIME: 11.30 AM TO 1.00 PM

Close Participants (87)

- PZ Pavani Zoology
- PS Peddolla Shirisha MZC
- PM Polaveni.Bhavani MZC
- P Pranavi ..
- P Prasanna
- P Prashant
- P prashanthi.s
- PN Punem navya
- R R.shirisha
- RR Ravulapati Ramadevi
- R Rubina
- S S.Anil

Invite

GENOME

- A **genome** is the genetic material of an organism.
- It consists of DNA (or RNA in RNA viruses).
- The genome includes both the genes (the coding regions) and the noncoding DNA, as well as mitochondrial DNA.
- The study of the genome is called **genomics**.

Dr.Renuka Gattu's screen

Zoom

Gene : Unit of heredity

Unmute Stop Video Share Participants 71 More

Contents

- Gene
- Genome
- DNA
- RNA
- Comparison of DNA and RNA
- Structure and Functions of DNA and RNA
- Types of DNA and RNA
- DNA Replication
- Summary of DNA Replication
- Gene Transcription
- Reverse Transcription
- Genetic Code
- Gene Translation
- Tools used in Molecular Biology
- Agarose Gel Electrophoresis

Close Participants (78)

Search

- Vanaja DL Zoology (me)
- DG Dr.Renuka Gattu (Host)
- A A.samatha
- DV Dabbagatla Vamshi
- J Jhansi
- KM K Madhav chowhan R.N (33)
- AR A. Ramesh
- A Akhila Sarampalli
- a andalu batharaju siddipet
- AA Anusha Anu
- BA B Akhila knr

Invite

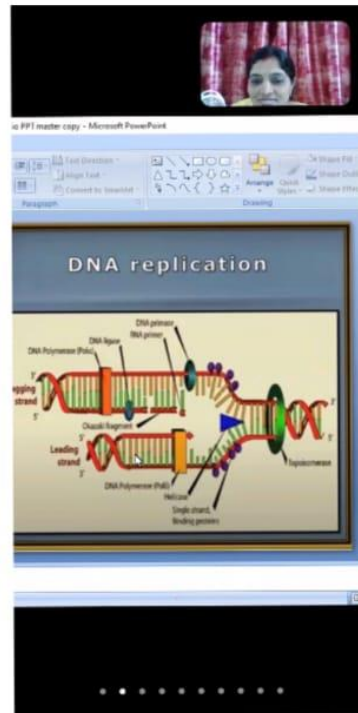
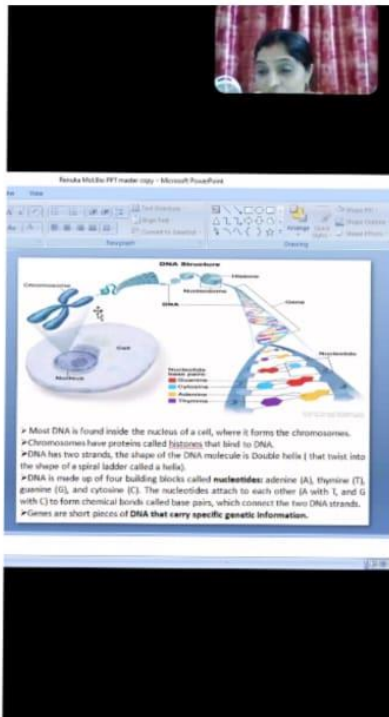
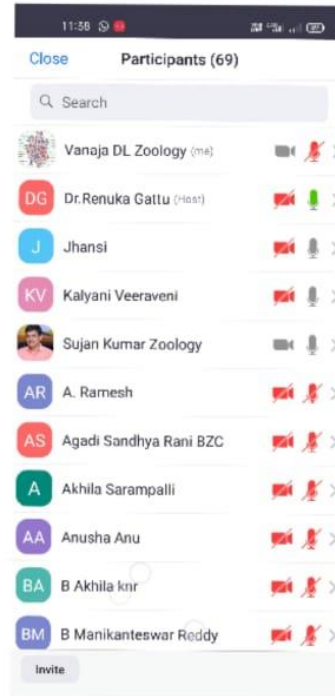
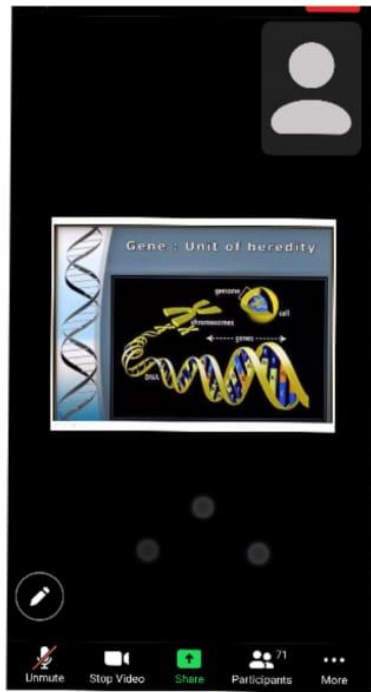

WEBINAR ON DNA STRUCTURE AND REPLICATION





Mahabubabad, Telangana, India
H2W6+657, Mahabubabad, Telangana 506101, India
Lat 17.5959°
Long 80.010696°
24/11/22 03:40 PM



Mahabubabad, Telangana, India
H2W6+657, Mahabubabad, Telangana 506101, India
Lat 17.596032°
Long 80.010539°
24/11/22 03:32 PM



Mahabubabad, Telangana, India
H2W6+657, Mahabubabad, Telangana 506101, India
Lat 17.595615°
Long 80.010433°
24/11/22 03:30 PM



Mahabubabad, Telangana, India
H2W6+657, Mahabubabad, Telangana 506101, India
Lat 17.59562°
Long 80.010438°
24/11/22 03:30 PM



Mahabubabad, Telangana, India
J246+72X, Mahabubabad, Telangana 506101, India
Lat 17.605662°
Long 80.01015°
24/11/22 03:32 PM



Mahabubabad, Telangana, India
H2W6+657, Mahabubabad, Telangana 506101, India
Lat 17.595646°
Long 80.010454°
24/11/22 03:31 PM

EXTENSION LECTURES



PG CLASSES

Thank
you



